



# SINDMESTRE

UNIDOS SOMOS FORTES

**CONHEÇA OS BENEFÍCIOS  
PARA SÓCIOS E DEPENDENTES:**

**CLÍNICO GERAL | PEDIATRA**

**CARDIOLOGISTA | ODONTOLOGIA**

**CLAREAMENTO | ATENDIMENTO JURÍDICO**

**CONVENÇÃO COLETIVA DE TRABALHO**

**ACUPUNTURA | PEQUENAS CIRURGIAS**

**CONVÊNIOS DIVERSOS**



  **47 3351-1491 | WWW.SINDMESTRE.COM.BR**

 /SINDICATO.SINDMESTRE  @SINDMESTRE

**RUA ARTHUR KISTENMACHER, Nº 96  
BAIRRO AZAMBUJA - BRUSQUE/SC**

# PROCEDIMENTOS ODONTOLÓGICOS

- | Consultas de avaliação
- | Prevenção
- | Restaurações
- | Selante
- | Abertura de Canal
- | Extração
- | Limpeza
- | Flúor

## PROCEDIMENTOS ODONTOLÓGICOS COM VALORES DIFERENCIADOS:

- | Clareamento Dental
- | Estética com Resina
- | Prótese Total e Parcial

TELEFONE - (47) 3351-1491

 (47) 99177-4768

**MARQUE JÁ UMA AVALIAÇÃO**



CONSULTAS  
ODONTOLÓGICAS



SINDMESTRE



## **Por que procurar o sindicato?**

Porque o sindicato foi criado para defesa dos direitos e interesses dos trabalhadores. Somente através da organização isto poderá acontecer.

## **Por que o sindicato defende os interesses dos trabalhadores?**

Porque os direitos são assegurados por lei. Mas, os trabalhadores necessitam de outros benefícios que não estão previstos na norma legal.

Ex. saúde, e o fundamental: Manter suas garantias.

O trabalhador, isolado ou em grupos pequenos, não tem condições de reivindicar melhor seus direitos.

O SINDMESTRE é a força a serviço dos trabalhadores.

**SINDMESTRE**  
Como força, pode negociar, celebrando convenções e acordos coletivos de trabalho.

E, através dessas formas de negociação coletiva, pode assegurar justas remunerações e melhores jornadas de trabalho.

# SINDMESTRE

## HORÁRIO DE ATENDIMENTO

**SEDE BRUSQUE - 3351-1491 / 3351-1613**

de Segunda à Sexta-feira, das 8:00h às 12:00h - 13:30h até 18:00h

**SUBSEDE GUABIRUBA - 3308-7787 / 3351-6997**

**SERVIÇOS PRESTADOS: HOMOLOGAÇÃO DE RESCISÕES, DÚVIDAS TRABALHISTAS, ORIENTAÇÕES, ATENDIMENTO MÉDICO E ODONTOLÓGICO**

**[www.sindmestre.com.br](http://www.sindmestre.com.br)**

**AS CONSULTAS MÉDICAS E ODONTOLÓGICAS NO SINDICATO, PODEM SER AGENDADAS POR TELEFONE**

**ASSISTÊNCIA JURÍDICA NO SINDICATO - Dra. Viviane Morch Gonçalves - 47 3351-1491**

**ASSISTÊNCIA MÉDICA NO SINDICATO - GRATUITO - C/ AGENDAMENTO NO SINDICATO**

**\*O NÃO COMPARECIMENTO NO HORÁRIO AGENDADO, SERÁ COBRADA MULTA.**

ESPECIALIDADE	NOME	HORÁRIO
Cardiologista	Dr. Hailton Boing	3ª Feira - 16:30 / 5ª Feira - 08h
Pediatra	Dr. Arthur Kistenmacher Neto	3ª Feira - 9:00h / 5ª Feira - 09:00h
Clínico Geral	Dr. Paulo Coppini	3ª Feira- 13:30h / 4ª Feira - 08:00h
Clínico Geral/Dermatologista	Dra. Dayana Tomio	2ª Feira - 10h
Cirurgião Geral:	Dr. Fernando L. Machado	2ª Feira - 08h / 6ª Feira - 13h
- Drenagem de abcesso; - Retirada de calo plantar; - Retirada de sinais (02); - Retirada de cisto sebáceo (01); - Retirada de lipoma (01); - Retirada de unha (01);	- Cantoplastia (unha encravada); - Retirada de corpo estranho (pele); - Reconstrução de lóbulo de orelha; - Lavagem de ouvido; - Curativos pós-operatórios ou de ferimentos; - Aferição de pressão arterial, pulso e temperatura.	
<b>Pediatra</b> - Agendamento na clínica depois das 09h - 47 3351-3541	Dr. Arthur Kistenmacher Neto	2ª à 6ª Feira Atende em Clínica Própria Gratuito / Mediante Autorização

## ASSISTÊNCIA ODONTOLÓGICA NO SINDICATO - GRATUITO

NOME	HORÁRIO
Dr. Alexandre Eugenio Jung	De 2ª à 6ª - das 16:15h às 17:45h
Dr. João Luiz Sedrez	De 2ª à 5ª - das 16:30h às 18:00h
Dra. Ana Paula Aichinger	2ª, a 4ª - das 17:00h às 18:20h - 5ª 07:00h às 08:30h
Dr. Jordan Maçaneiro	2ª à 6ª - 07:00h às 09:00h

<b>TRATAMENTO DE CANAL</b>	
MEDIANTE AUTORIZAÇÃO DO SINDICATO	
Dr. Gilnei R. Mortari	3044-3328
Dr <sup>a</sup> . M <sup>a</sup> Inês Buratto	3351-1230
Dr. <sup>a</sup> Suzana Sedrez	99162-2882   Das 14h às 21h: 3351-5886
Dr <sup>a</sup> Fernanda Braz	99179-5067   3396-0200

<b>PROFISSIONAIS NO SINDMESTRE COM VALORES REDUZIDOS</b>		
<b>ESPECIALIDADE</b>	<b>PROFISSIONAL</b>	<b>TELEFONE</b>
<b>PSICÓLOGA</b>	Edimara Ferrari	9 9667-7250
<b>NUTRICIONISTA</b>	Luciana Demarchi	9 9916-9795
<b>ACUPUNTURA</b>	Célia Kaioko Shimoda	9 9916-9090
<b>MASSAGISTA</b>	Karin M. Loffagen	9 9632-1843
<b>TERAPIA INFANTIL</b>	Daniele Archer	9 9983-4479

**BIÓPSIA** - Estamos fazendo exames anátomo patológico (Biópsia), pelo SUS, basta fazerem a carteirinha do SUS nos postos de saúde do seu bairro. E trazê-la na secretaria do Sindicato.

**RECEITAS MÉDICAS** - Comunicamos a todos associados e dependentes que as receitas de medicamentos de uso controlado serão emitidas somente com a presença dos pacientes.

<b>PARCERIA COM SINTRIVEST</b>
Dr. Mauro Flores - Ginecologista
Dr. Eduardo Chammas - Oftalmologista
<b>*Consulte valores e agende consulta pelo fone: (47) 3351-1373</b>

<b>ULTRASSOM - PARCERIA COM SINTRAFITE</b>
Rua Tiradentes, 35
<b>*Consulte valores e retire autorização no SINDMESTRE (Informações - Fone: 3351-1491)</b>



**O SINDMESTRE TEM PARCERIA COM A UNIMED, QUE PROPORCIONA AOS ASSOCIADOS UM PLANO DE SAÚDE DIFERENCIADO, ENTRE EM CONTATO COM O SINDICATO.**

**REEMBOLSOS DE  
CONSULTAS E EXAMES**

**VÁLIDO SOMENTE PARA  
SÓCIOS: APOSENTADOS,  
DA ATIVA E VIÚVAS.**

**PRAZO PARA REEMBOLSO: 2 MESES (60 DIAS).**

**ATENÇÃO: PARA QUALQUER PROCEDIMENTO, INTERNAÇÕES, CIRURGIAS, ODONTOLOGIA, NUTRICIONISTA, FISIOTERAPEUTA E PSICÓLOGO - NÃO TERÁ REEMBOLSO.**

O teto máximo de reembolso é no valor de **R\$ 1.000,00** por família ao ano.

**Reembolso de exames até R\$ 200,00 à metade, passando desse valor será reembolsado R\$ 100,00. Reembolso de Consultas até R\$ 150,00 à metade, passando desse valor será reembolsado R\$ 75,00.**

**LENTES** - Mediante cupom fiscal da lente (de contato ou não, desde que sendo com grau) será reembolsado 50% das lentes até R\$ 160,00.

**Obs.:** Caso o valor passar de 160,00 reais será reembolsado R\$ 80,00 (um par por ano) para o associado titular e esposa.

## **CONVÊNIO COM FARMÁCIAS**

### **Farmácia dos Trabalhadores Brusque e Guabiruba**

Para Associados do SINDMESTRE da **ATIVA** com **RECEITA CARIMBADA PELA EMPRESA** desconto de 50% + 40% no 50% que o associado irá pagar.

**PAGAMENTO PODE SER  
DESCONTADO EM FOLHA.**

**CONVÊNIO COM ESPECIALISTAS****MEDICINA****ACUPUNTURA**

Célia Kayoko Shimoda	SINDMESTRE	99916-9090
Janeth Coutinho	Ed. Rio Center	3351-0630
Wilson Willrich	Pedro Werner, 142	3355-2341

**ANATOMIA PATOLÓGICA**

Vitalab	R. Guilherme Nieburg, 41	3351-0665
---------	--------------------------	-----------

**ANGIOLOGISTA**

Carlos G. Ristow	Espaço Médico Rio Branco	3351-2191
Cesar V. Raimundi	Clínica Santa Fé	3355-6027

**CARDIOLOGISTA**

Silvio Nogueira	Imigrantes	3396-8089
Hailton Boing	Cardio Brusque / SALUTAR	3355-1904
Cristhian Bornschein	Endocardio / CRF Prime	3355-0548
Carlos Renato Bortoline	Cardio Brusque / SALUTAR	3355-1904
Betina V. Imhof	Endocardio / CRF Prime (Sala 701)	3355-0548
Júlio César Bork	Endocardio / CRF Prime	3355-0548

**CAUTERIZAÇÃO**

Clínica Senhora	Rua Hercílio Luz, 228	3351-2078
-----------------	-----------------------	-----------

**CIRURGIÃO DO APARELHO DIGESTIVO**

Fábio Medaglia Filho	Espaço Rio Branco	3351-0066 3044-1610
----------------------	-------------------	------------------------

**CIRURGIÃO GERAL**

André L. Reinhardt	Hospital de Azambuja	3351-1171
Emílio L. Nieburh	Hospital de Azambuja	3351-1171
Jander João Tomazelli	Imigrantes	3255-0104

**CIRURGIÃO DE MÃO**

Luís Fernando Oliveira	Salutar	3351-4378 3396-7674
------------------------	---------	------------------------

<b>CIRURGIÃO PLÁSTICO</b>		
Laércio Cadore	Clínica ao lado do SINTRAFITE	3351-3636
Diego Machado	Centro Oftalmológico (Archer Boulevar)	3355-6910
Gildo J. da Silva	Espaço Médico Rio Branco	3351-2465
<b>CLINICO GERAL</b>		
José S. Pasqualloto	Hospital de Azambuja	3351-1171
Mario Bergamarchi	Rua Pastor Sandrescky, 149	3351-2370
Jonas Sebastiani	Consulmed (Geshafthaus)	3351-2946
Brigite Brandes	Rua Felipe Schmidt, 31	3351-2170
Gisele Moritz	Clínica Senhora	3351-2078
Luiz Moser	Rua Brusque. 26	3354-0043
<b>COLONOSCOPIA</b>		
Paulo Coppini	Hospital de Azambuja	3396-0125
Clínica Sérgio Beduschi		3018-2500
<b>COLOPROCTOLOGISTA</b>		
Paulo Coppini	SALUTAR	3396-0125
Carlos Coelho	Clínica Vitale	3351-4378
Rafael S. Junior	Imigrantes	3350-6528
<b>COLLOR DOPPLER</b>		
Ultra-Rad	Rua Mechior Heil, 20	3351-5660
<b>COLPOSCOPIA</b>		
Clínica Senhora	Rua Hercílio Luz, 228	3351-2078
Adilson Schaefer	Sesi Clínica	3251-8700
<b>COLPOSCOPIA COM BIÓPSIA</b>		
Clínica Senhora	Rua Hercílio Luz, 228	3351-2078
<b>DERMATOLOGISTA</b>		
Dayana Tomio	Barão do Rio Branco, 12 (Sala 303)	3355-2153 98405-5128
Estela de Cas Jativa	Barão do Rio Branco, 12 (Sala 403)	99908-6660 3351-2799
Nadine Vandresen	Ed. CRF Prime, 902 – Centro	3351-7994
Felipe Benvenuto	SALUTAR	3396-7674



Vanessa Bremm	Hospital de Olhos	3355-5050
Gustavo H. Favaretto	Centro Dermatologia	3044-4206
<b>DENSITOMETRIA ÓSSEA</b>		
Carlos A. Beltrão	Ed. Quartzó	3044-1604
Centro de Imagem	Hospital de Azambuja	3351-0066
Clínica São Lucas	Rua Lauro Muller, 110 – Itajaí	3249-2922
Clínica Ultra-Rad	Rua Melchior Heil, 20	3351-5660
Prime Diagnóstico	CRF Prime	3351-9160
<b>ECO CARDIOGRAMA</b>		
Clínica Cardio Brusque	SALUTAR	3355-1904 3396-7930
<b>ECO DE CARÓTIDAS E VERTEBRAIS</b>		
Clínica Cardio Brusque	SALUTAR	3355-1904 3396-7930
<b>ELETROCARDIOGRAMA</b>		
Robson Dominomi	Sesi Clínica	3251-8700
Clínica Cardio Brusque	SALUTAR	3355-1904 3396-7930
<b>ELETRO-ENCEFALOGRAMA</b>		
Ismael Paulo Búrigo	Rua João Bauer, 341	99921-2516
<b>ENDÓCRINO</b>		
Camila G. Pereira	Av. Augusto Bauer	3351-9734 3355-9768
Rodrigo Almeida	Clínica Santa Fé, 260	3355-6027
Osnildo Ramos Reis	Ed. Dell'Agnollo (Sala 102)	3351-4490
Frederico G. Marchisotti	SALUTAR (Sala 201)	3396-8370
Andressa Borchein	CRF Prime	3355-0548
<b>ENDÓCRINO PEDIATRA</b>		
Gigliola Passebom	Clínica Santa Fé	3355-9768
<b>ENDOSCOPIA</b>		
Cyro Gomides	Consultório Médico	3350-5677
Fernando Machado	SALUTAR	3351-3660 3396-0125
<b>ENFERMEIRA – ATENDIMENTO DOMICILIAR</b>		
Valquíria Voltolini		99137-3942

<b>FISIOTERAPEUTA</b>		
André H. Teixeira	Consulmed	3351-2946 3351-2402
Daiane Fuchs Merísio	Consulfísio	99912-5427 3355-5432
Sidnei Pavesi	Sindicato do Comércio	3351-2115 99993-2914
<b>FONOAUDIÓLOGA</b>		
Jaqueline E. Schweigert	Clínica Decibéis	3354-3440
Sílvia Ristow	Padre Gattone	3351-3418 99911-8190
Gabrielle Vosgerau	Espaço Multidisciplinar Santa Ana	99612-0261
<b>GASTROENTEROLOGISTA</b>		
Roberto Fontana	Clínica Pró Vida /Frente Prefeitura	3351-2011
Cyro de M. Gomides	SALUTAR	3351-0087 3350-5677
<b>GINECOLOGIA</b>		
André Fernandes Lins	Sindicato do Comércio / Imigrantes	3351-2115
Antônio V. Moser	Centro Médico de Brusque, 3º Andar	3396-7932
Ary de Souza Dia	Ed. Quartzo	3351-3237
Cláudio dos Santos	Espaço Médico Rio Branco	3355-2111 99140-1313
Darlei Colzani	Imigrantes	3351-5081
Delfino Schaefer	Rua Pastor Sandresky, 159	3351-2215
Marina Zendron	Ed. Quartzo	3355-5966 98465-2500
Getulio de Almeida	Ed. Dell'Agnolo	3355-5500
Marcus B. Moritz	Clínica Senhora	3351-2078
Gisele Moritz	Clínica Senhora	3351-2078
Mauro Flores	Ed. Dell'Agnolo	3355-3177
Paulo R. dos Santos	Ed. Dell'Agnolo	3351-1295
Patrícia G. Swertz	Ed. Quartzo, 8º Andar (803)	3351-2996
<b>HEMATOLOGISTA</b>		
Brigite Brandes	Rua Felipe Schmidt, 31 Ed. Vechi, Sala 801	3351-2170
<b>HOLTER/MAPA</b>		
Clínica Cardio Brusque	SALUTAR	3355-1904 3396-7930

<b>MAMOGRAFIA</b>		
Imigrantes	Brusque	3255-0100 3308-5000
Hospital de Azambuja	Brusque	3396-2200
Clínica São Lucas	Itajaí	3249-2922
Radus Diagnóstico por Imagem	Brusque	3049-0411 3351-6300
<b>MASSOTERAPEUTA</b>		
Eli Silva	Atendimento a Domicílio	99197-7481
<b>MASSAGISTA</b>		
Karin M. Loffagen		99632-1843
Rosa Helena	Clínica Bem Estar	98806-4484
<b>MEDICINA DO SONO</b>		
Charles Machado	Espaço Médico Rio Branco	3396-6963
<b>NEFROLOGISTA</b>		
Suelen Andrade	Hospital de Azambuja	3354-2415
<b>NEUROLOGISTA</b>		
Sion Cantos	Ed. Quartzo	3351-2079
<b>NUTRICIONISTA</b>		
Camila Tureck	Espaço Multidisciplinar Santa Ana	99612-0261
Luciana Demarchi	Sindmestre	99916-8785
Rubimara Graf	Rua Nereu Ramos	3355-6069 99951-5617
Fabiana Duarte Neves	Henrich R. B. Herbe, 30 – Sala 203	98803-1135
Aline Resner	Rua Augusto Bauer	3350-6528
<b>OFTALMOLOGISTA</b>		
Paulo C. Ferreira	Hospital de Olhos Brusque	3355-9125
Júlio C. Bottós	Hospital de Olhos Brusque	3351-1729
Rosânia H. Ferreira	Hospital de Olhos Brusque	3351-1729
Kátia M. Bottós	Hospital de Olhos Brusque	3351-6600
Juliana M. Bottós	Hospital de Olhos Brusque	3351-6600
Mauro Toledo Leite	Hospital de Olhos Brusque	3351-6600
Renne T. dos Reis Jr.	Rua Gustavo Krieger, 20	3351-0697

José C. L. Pereira	Centro Oftalmológico	3355-6908
Bruno Menino	Centro Oftalmológico	3355-6908
Ana Flávia Muller	Centro Oftalmológico	3355-6908
Maria Amélia Bertolini	Centro Oftalmológico	3355-6908
Maiara D. Fanretto	Iris Medicina Guabiruba	3351-0090
H. Sadala Amin Gahnen	Rua Camboriú, 35 – Joinville	3481-5333
<b>OFTALMOLOGISTA PEDIATRA</b>		
Julie Ávila Barth Keske	Hospital de Olhos Brusque	3351-1729
<b>ONCOLOGISTA</b>		
Lilly Ana Aichinger	Salutar - Salas 203/204	3396-7674
<b>ORTOPEDISTA</b>		
Custódio	Hospital de Azambuja	3355-0422
George M. de Mattos	Rua João Bauer, 380	3351-3660
Gilberto Iwamoto	Hospital de Azambuja	3355-0422
Luis F. de Oliveira	Salutar	3396-7674
Teri Roberto Guérios	Clínica Articulare	3355-5251
Joel Mendes	Hospital Dom Joaquim	98429-1535
Daniel R. Klein	Clínica IOT	3044-8585
Sebastião A. de Lima	Casa Verde em frente ao Imigrantes	3351-2370
Alexandre Soegima	Rua Fritz Muller	3222-0504
<b>OTORRINO</b>		
Ademar A. Duarte	Av. Bepe Rosa, 3750 - Schaefer Center - Sala 4 (Ao lado do Fort Atacadista)	3355-0915
George Boos	Rua Henrique Richard Bruno Erbe 25	3396-9740
Carla W. Kruel Goulart	Av. João Bauer, 464 - Sala 2	99251-1546
<b>PEDIATRA</b>		
Arthur Kistenmacher	Barão do Rio Branco, 265	3351-3541
Eliane F. de Lima	Em frente Maternidade	3351-0209
Marília Bergamarchi	Rua Pastor Sandrescky	3351-2370
César Elias	Rua Pastor Sandrescky	3351-2157
<b>PNEUMOLOGISTA</b>		
Daniela Alves	Ed. CRF Prime UNIMED	3350-5938 3251-2499

<b>PNEUMOLOGISTA INFANTIL</b>		
Jocelito Martinez	Ed. Vechi	3351-1595
<b>PROCTOLOGISTA</b>		
Rafael Saadi Júnior	Consultório Multidisciplinar	99190-0134
<b>PSICÓLOGA – NEUROPSICOPEDAGOGA</b>		
Suêlen Becker	Rua Adriano Shaeffer	99619-5568
<b>PSICÓLOGO INFANTIL</b>		
Victória Niebuhr Loos	Espaço Multidisciplinar Santa Ana	99612-0261
Marco Aurélio Amorim	Espaço Multidisciplinar Santa Ana	99612-0261
<b>PSICÓLOGO</b>		
Caroline C. Maestri	Consulfisio	3355-5432
Carolina Queiroz	R. Moritz G. Hoffmann, 66	99903-3377 3251-3900
Edimara Ferrari	Sindmestre	99637-9893
Edileuza Pavesi	R. Padre Gattoni, 20 (Sala 211)	99154-7137
Susane Pseifer	Consulfisio	3355-5432
Ritiele Maria Zen	Espaço Multidisciplinar Santa Ana	99612-0261
Marco Aurélio Amorim	Espaço Multidisciplinar Santa Ana	99612-0261
Kécia C. Schwartz	Centro	99149-7607
Nathielle Boing Lyra	Ed. Quartzo, 201 - Centro	99920-7980
Kethilen Andkiet	Rua Moritz Germano Hoffmann, 66	99633-8984
Mara C. Erthal	Rua João Luiz Gonzaga	99698-6429
Suelen Medeiros	Centro	99943-4292
Taise Fernanda Kohler	R. Moritz Germano Hoffmann	3251-3919 99915-6506
<b>PSICOPEDAGOGIA</b>		
Juliane Brandes	Rua Luiz Alves Gevaerd	99911-0460
Salete A. A. Batisti	Espaço Multidisciplinar Santa Ana	99612-0261
Juliane Brandes Ritzkes	Espaço Multidisciplinar Santa Ana	99612-0261
<b>PSIQUIATRA</b>		
Antônio V. Barreto	SALUTAR	3396-6259
Priscila R. de Souza	CRF Prime	3044-1604
Denys Tomio	Rua Humberto Matolli, 309	98405-5126
Homero L. A. Gastal	Ed. Vechi (Felipe Schmidt, sala 804)	3355-5546

<b>RAIO X</b>		
Ultra-Rad	Centro	3351-5660
Hospital Dom Joaquim	Brusque	3351-0035
Hospital de Azambuja	Brusque	3355-7317
Radus Diagnóstico por Imagem	Brusque	3351-6300 3049-0411
<b>RESSONÂNCIA MAGNÉTICA</b>		
Ecomax		3251-9900
Centro de Imagens	Hospital de Azambuja	3351-0066
CIB	Imigrantes	3355-5115
Clínica Prime	CRF Prime	3351-9160
<b>TERAPEUTA</b>		
Marijose 99981-8090	Clínica Salus	3351-6892
<b>TERAPIA OCUPACIONAL</b>		
Bruno R. H. Machado	Espaço Multidisciplinar Santa Ana	99612-0261
<b>TESTE ERGOMÉTRICO</b>		
Clínica Cardio Brusque	SALUTAR	3355-1904 3396-7930
<b>TOMOGRAFIA</b>		
Centro de Imagens	Hospital de Azambuja	3396-2200
<b>ULTRASSOM</b>		
SINTRAFITE	Rua Tiradentes, 35	3351-1491
HC Imagens		3355-0288
Prime Diagnóstico	CRF Prime	3351-9160
Antônio Carlos Beduschi	Rua Rodrigues Alves, 165	3351-3382
Clínica Dr. Darlei	Pélvico / Obstétrico / Transvaginal	3351-5081
Clínica Ultra-Rad	Rua Melchior Heil, 20	3351-5660
Hospital de Azambuja	Brusque	3396-2200
MD Dianostka	Blumenau	3037-1917
Soma Diagnóstico por Img	Ed. Bronze – Brusque	3308-2939
Radus Diagnóstico por Img.	Brusque	3351-6300 3049-0411
<b>UROLOGISTA</b>		
Humberto T. Eto		3351-4378
Diogo Edele dos Santos	Clínica Espaço Vitale	3351-0665
Rudimar F. dos Reis	Edifício Bronze	3351-1998

Antônio C. de Oliveira	Hospital de Azambuja	3396-2204
Antônio Serafin Venzon	Rua Henrique Erbe (Sala 603)	3351-2627
Giovani Favretto	Hospital Azambuja	3396-2204

### **ODONTOLOGIA**

Alexandre E. Jung	Aparelho Ortodôntico	3351-2159
João L. Sedrez	Aparelho, Trat. Canal e Cir. Dentista	3351-5886
Janice Freimuller	Tratamento ortodôntico - Aparelho	99613-0093
ORTOPLAN	Aparelho, Implantes, Cirurgia	3044-5803
Maria Inês Burato	Tratamento de Canal e Prótese	3351-1230
Maira Limas	Cirurgião Dentista e Endontia	3351-2988
Tiago Zancan	Clareamento, Implantes, Próteses	3355-9846

### **LABORATÓRIOS DE ANÁLISES CLÍNICAS**

UNIMED	Preços Especiais Med. Autorização	3251-2500
HOFFMANN	30% de desconto	3044-6700
VERNER WILLRICH	20% de desconto	3351-2300
HEINZ WILLRICH	Preços Especiais Med. Autorização	3351-0729

### **HOSPITAIS E CLÍNICAS**

HOSPITAL AZAMBUJA	Brusque	3396-2200
TECH MEDICINA	R. Hercílio Luz 145	3044-3010
IMIGRANTES	Brusque	3255-0100
UNIMED CLÍNICA	Brusque	3251-2499
SANTA RITA CLÍNICA MÉDICA	Brusque	3350-5028
HOSPITAL DOM JOAQUIM	Brusque	3351-0035

**\*IMPRESINDÍVEL APRESENTAÇÃO DA CARTEIRINHA DE ASSOCIADO.**

### **CONVÊNIO DIVERSOS**

**SENAC – Cursos Técnicos, Profissionalizantes, Capacitação, Pós-Graduação**

(Convênio mediante autorização do Sindicato). Mais informações: 3351-2626

**MACROTECH - Fone: 99245-5323**

(ADMINISTRATIVO, ADMINISTRAÇÃO, PROGRAMAÇÃO, ESTÁGIO SUPERVISIONADO, TÉCNICO) com 20% de desconto para associados e dependentes do SINDMESTRE. Endereço: Rua 10 de Junho, 89 - Guabiruba

### **INOVA - Centro Educacional e Extracurricular**

Ateliê - Horta - Dança - Sustentabilidade - Jiu-Jitsu - Teatro - Inglês Reforço e Tarefa - Culinária - Meditação - Mindfulness. Crianças de 2 a 11 anos. Das 07h às 18h30. Localizada na rua João Bauer, 180 - Centro - Brusque/SC. Tel.: (47) 99113-5570 - WhatsApp | (47) 99221-8872 - WhatsApp

<b>KNN - Fones: 3049-0969   99198-4545</b>
<b>WIZARD</b>
Escola de línguas há 20 anos no mercado, oferecendo aos associados e dependentes do SINDMESTRE 20% de desconto nos cursos de INGLÊS / ESPANHOL / ITALIANO / ALEMÃO / FRANCÊS. Localizada na rua Humberto Matioli, 44 Tel: 3350-6001 – E-mail: wizardbq@terra.com.br
<b>EASY – Cursos de Idiomas e Informática - Guabiruba</b>
Mais informações pelo fone: 3351-4451
<b>ALL IDIOMAS</b>
Cursos de INGLÊS e ESPANHOL com 30% de desconto em média, grupos com aula infantil a partir de 4 anos de idade. Além dos descontos especiais nos serviços de intérprete e tradução. Inf.: 3355-0201 ou <a href="http://www.allbrusque.com.br">www.allbrusque.com.br</a>
<b>LINK LANGUAGE SCHOOL</b>
Valores especiais para o curso de INGLÊS para adultos e crianças. Mais informações diretamente na escola ou através do telefone 3355-1938 ou site <a href="http://www.link-idiomas.com">www.link-idiomas.com</a> Lembrando que a escola também oferece curso para outras línguas.
<b>FOR YOU</b>
Cursos de idiomas – Inglês Adulto e Infantil, Espanhol, Italiano, Alemão e Francês. Todos com matrícula GRATUÍTA. Rua João Bauer 263 – Brusque. Mais informações pelo fone: 3355-5142.
<b>FACULDADE SÃO LUIZ / ESIC</b>
Para associados – 12% de desconto – 3396-7919
<b>FACULDADE UNICESUMAR</b>
Fone: 3044-4191 ou 0800 600 6360.
<b>UNIASSELVI</b>
<b>OTICAS</b>
<b>FADEL ÓTICAS</b> - Fone: 3396-0797 ou 3354-2691
<b>ÓTICA BRUSQUENSE</b> - Fone: 3350-1283
<b>ÓTICA GEVAERD</b> - Fone: Brusque 3351-4144   Fone: Guabiruba 3354-1035
<b>ÓTICA MODERNA</b> - Fone: 3251-0790
<b>ÓTICA BOA VISÃO</b> - Fone: 3351-1667
<b>ÓTICA SCHROEDER</b> - Fone: 3355-5549   3351-3897
<b>ÓTICA CARVALHO</b> - Fone: 3396-6532   99179-0664
<b>CABELEIREIRAS / BARBEIROS</b>
O SINDMESTRE tem convênios com cabeleireiras e barbeiros, mediante autorização do sindicato, o associado paga valores reduzidos



3R	Rua Azambuja, 74	99730-3730
Darossi	Rua Adriano Schaeffer, 151	99757-9308
Nara	Travessa Lagoa Dourada	
Paulista	Rua Azambuja	
Vitali Barbearia	Rua Bulcão Viana, 102	
Katty	Rua Riachuelo, 28 - Centro	3355-3995
Vinícius	Próximo Archer Loja 1 (Figueira)	
Dalva	Rua Nova Trento	
Cristiane	Guabiruba	3354-4217

**ACADEMIA (Mediante apresentação da carteirinha, descontos especiais para associados.)**

**ACADEMIA CCN** – Rua Henrique Deichmann – Guarani – 3351-0801.

**TRAINER ACADEMIA** – Rua Sete de Setembro, 99 – 3354-4877.

**NEW LIFE ACADEMIA** – Av. Otto Renaux, 602 – São Luiz – 3351-5353 99777-2449

### **PODALY PALMILHAS**

Dr. Wilson Przysiezny – Rua Henrique Hoffmann, 163 – Centro – Fone: 3355-2044  
 Serviços de Confeccões de Palmilhas. Desconto de 20% a todos os associados.

\*Na prestação dos serviços de confeccões de palmilhas.

\*No exame da distribuição do peso do corpo sobre os pés / baropodometria.

Obs.: Para crianças até 6 anos de idade a avaliação inicial gratuita.

### **CINEMA**

Cine Gracher – Associados e dependentes pagam meia entrada. O associado e dependente devem apresentar a carteirinha de sócio e identidade na hora da compra.

### **DOKASSA**

Material escolar, embalagens, produtos de limpeza, descartáveis, materiais de escritório, etc. Avenida 1º de Maio. Fone: 3211-6700.

## **Anotações**

# Veja como *associar-se* ao **Sindmestre**

Agora que você conhece as **vantagens** de quem é sócio do **SINDMESTRE**, que tal associar-se?

Para ser sócio compareça no SINDMESTRE munido dos seguintes **documentos**:

- Carteira de Trabalho;
- CPF;
- RG;
- Folha de Pagamento **(atual com o desconto da mensalidade)**;
- Certidão de Casamento **(civil ou religioso)**;
- Comprovante de Residência;
- Certidão de Nascimento **(filhos até 15 anos)**.

Ao tornar-se sócio, você estará

**fortalecendo** a luta pela classe administrativa do setor têxtil, além de ter acesso aos diversos **benefícios!**

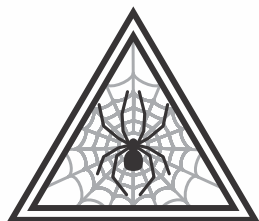

**SINDMESTRE**  
UNIDOS SOMOS FORTES



Atendimento médico  
e odontológico com  
agendamento.

**SUB SEDE**  
**GUABIRUBA**

  
**(47) 3308-7787**

  
**(47) 3351-6997**

**outras áreas  
valores com  
DESCONTO**

ATENDIMENTO  
**gratuito para  
SÓCIOS E  
DEPENDENTES**  
**+clínico geral**  
**+dentista**

- ◆ **nutricionista**
- ◆ **ortodontia**
- ◆ **implantodontia**
- ◆ **odontopediatria**
- ◆ **endodontia**

**FICOU MAIS FÁCIL  
FALAR COM O  
SINDMESTRE**

**AGORA, VOCÊ PODE  
MANDAR UM ZAP**



**(47) 9 9177-4768  
Dentista  
(47) 3351-1491  
Secretaria - Brusque  
(47) 3308-7787  
Secretaria - Guabiruba**



**REEMBOLSOS Informações  
DENTISTA  
SUGESTÕES homologação  
MÉDICOS**

**BAIXE  
APLICATIVO**



**SEDE / BRUSQUE - Rua Arthur Kistenmacher, 96 - Centro II  
(47) 3351-1491**

**SUB-SEDE / GUABIRUBA - Rua Vicente Scharf, 102 - Imigrantes  
(47) 3308-7787 | (47) 3351-6997**

**[www.sindmestre.com.br](http://www.sindmestre.com.br)**

**Maio 2022 - Sujeito a alterações a qualquer momento.**

**UNIDOS SOMOS FORTES!**